

CORTE BB
ESCALA: 1/75

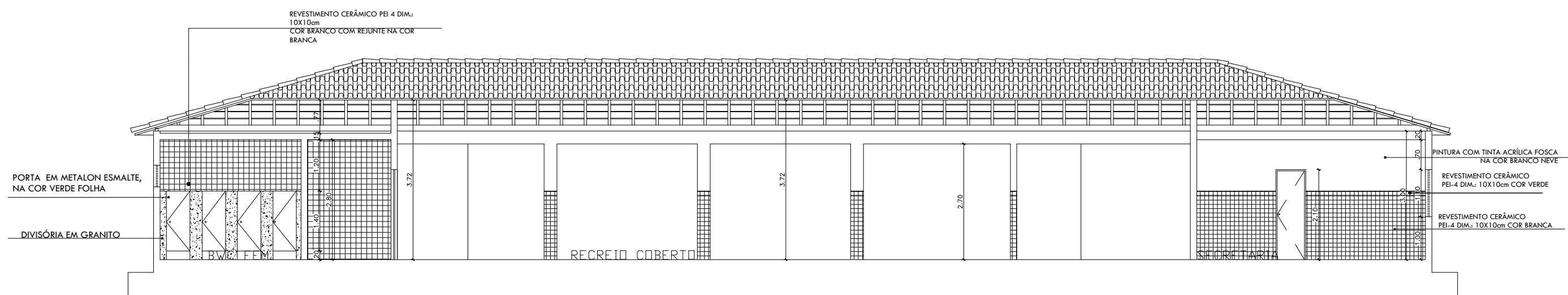

CORTE AA
ESCALA: 1/100

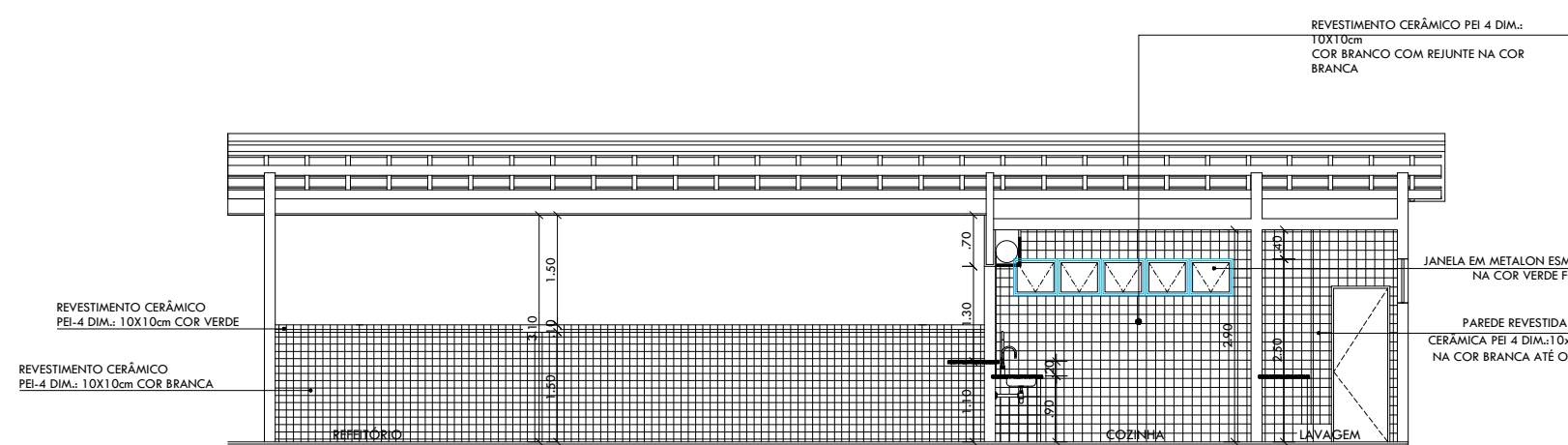

CORTE CC
ESCALA: 1/100

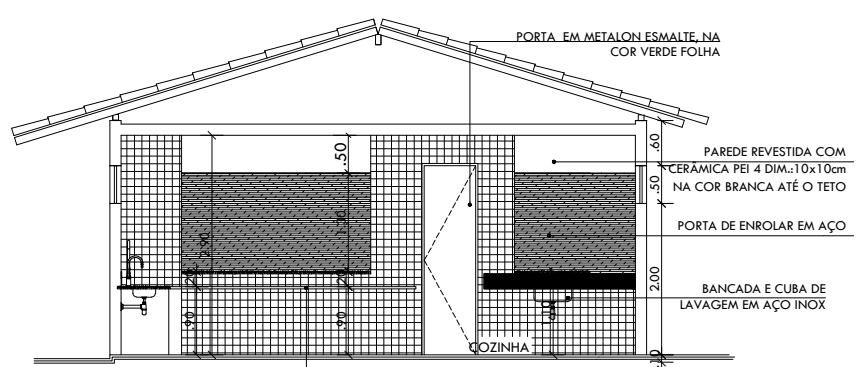

CORTE DD
ESCALA: 1/100

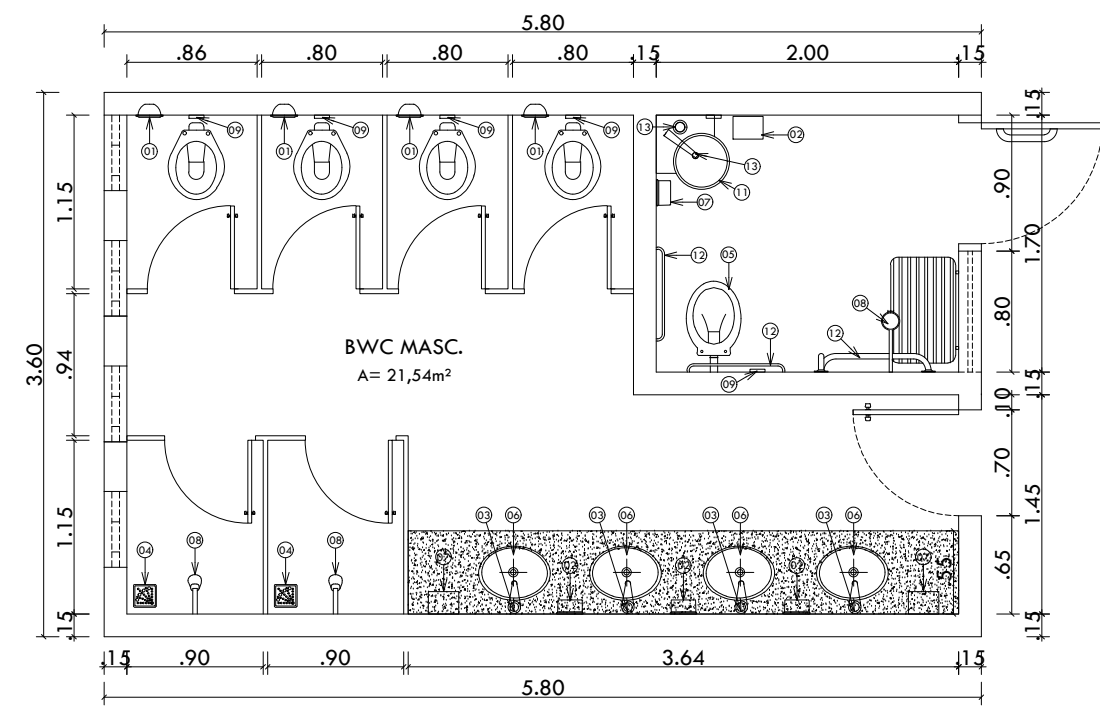

DET.-BANHEIROS MASCULINOS
ESCALA: 1/50

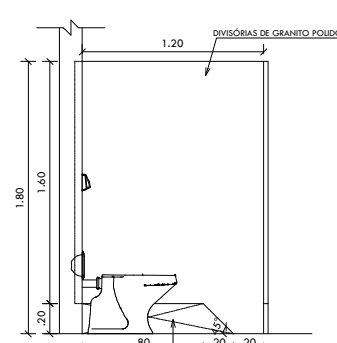

DETALHAMENTO DIVISÓRIA - BOX
ESCALA: 1/50

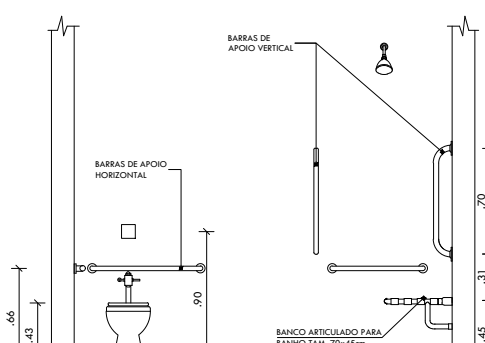

VISTA 02
ESCALA: 1/50

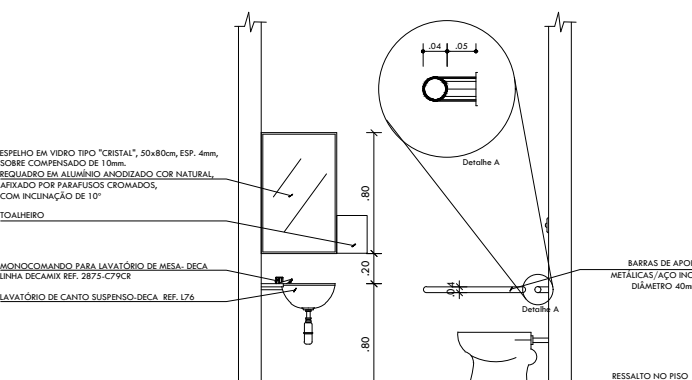

VISTA 01
ESCALA: 1/50

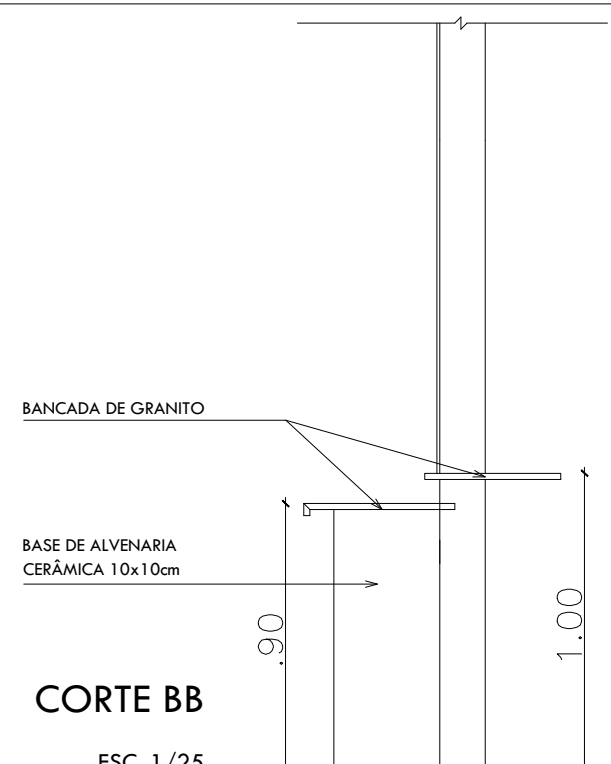

CORTE BB
ESCALA: 1/25

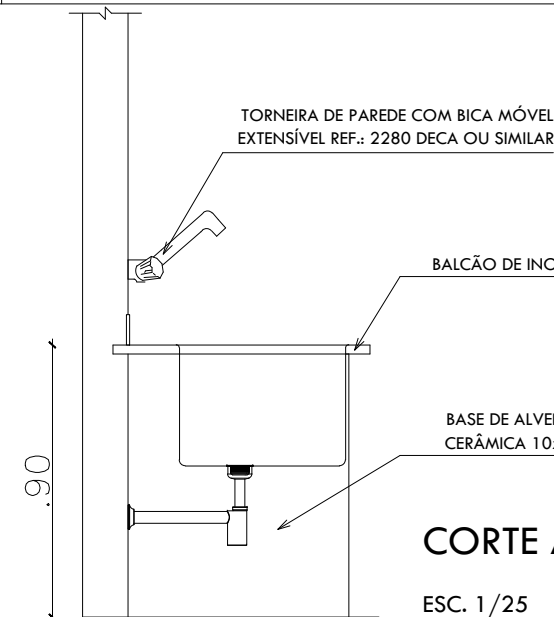

CORTE AA
ESCALA: 1/25

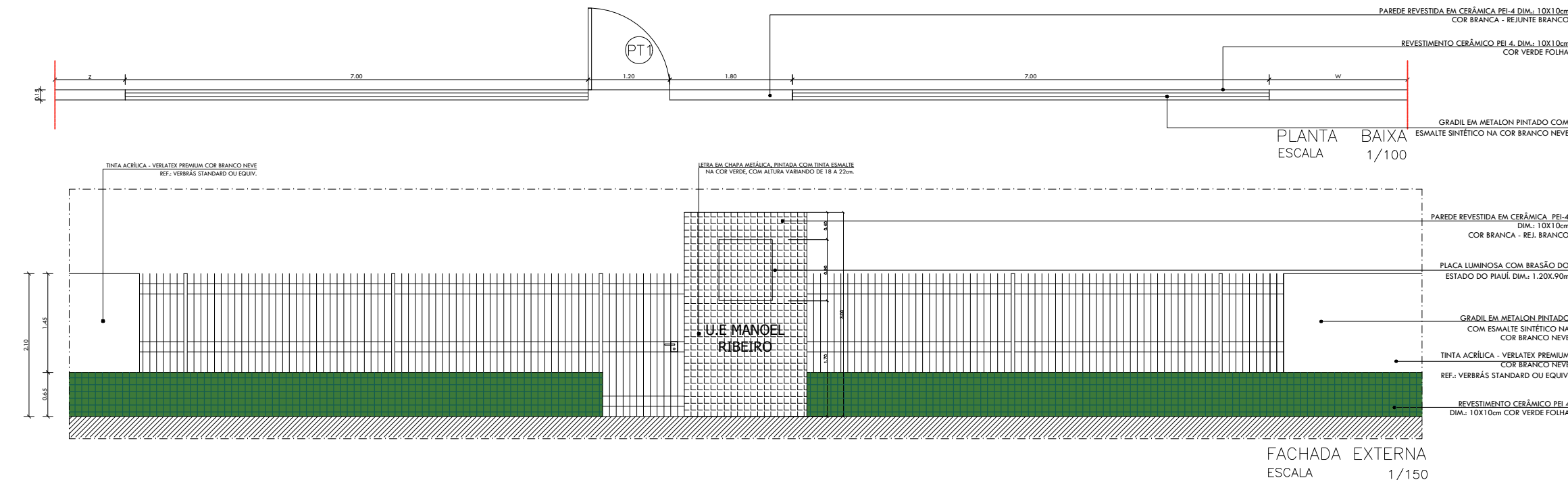

FACHADA EXTERNA
ESCALA: 1/150

DETALHAMENTO
CASA DE GÁS

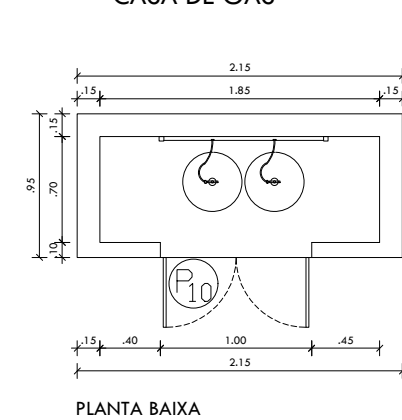

PLANTA BAIXA
ESCALA: 1/50

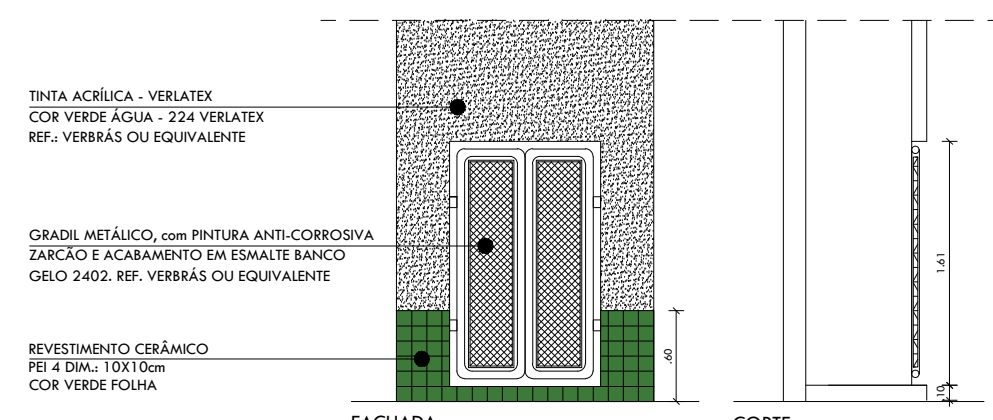

FACHADA
ESCALA: 1/50

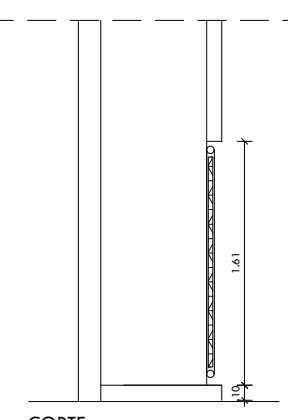

CORTE
ESCALA: 1/50

| LEGENDA ACESSÓRIOS DE LOUÇA | |
|---|---|
| 01 PAREDEIRA EM LOUÇA DECA A480 | 10 BACIA SANITÁRIA DECA BAVENA BRANCO GLEO REF PP E ASSINETO APTI COM CHUVA ACQUILA |
| 02 SANFONETAS PARA SANHETE EQUINO | 11 LAVATÓRIO SUSPENSO 21.100 |
| 03 TORNEIRA LAVA PIA 119500 DECA | 12 BARRA DE APOIO HORIZONTAL |
| 04 RAIO | 13 TORNEIRA MACHOCOMANDO LAVA DECAHES DESCTIPOR DECA |
| 05 BACIA SANITÁRIA DECA BAVENA BRANCO GLEO REF PP E ASSINETO APTI | 14 MÔDULO COM BARRA INTEGRADO PARA VULVULA IMBITIDA APTI APTI COR BRANCA |
| 06 LAVA PIA DECA | 15 VULVULA DE MÔDULO COM MÔDULO AUTOMÁTICO DECAHES ECTI APTI COR BRANCO |
| 07 PODETA PIA 1000 | 16 CABIDE QUADRATA 05000000 COR BRANCO |
| 08 CHUVEIRO LAVA TRADICIONAL 119500 DECA | |
| 09 VULVULA DE DESLIZADA 119500 DECAHES ECTI APTI COR BRANCO | |
| 10 VULVULA DE DESLIZADA 119500 DECAHES ECTI APTI COR BRANCO | |

| | | |
|---|-------------------------|---------------|
| ARQUITETA: | ENGENHEIRO RESPONSÁVEL: | PROPRIETÁRIO: |
| ILUSKA DA ROCHA LOPES ARQUITETA E URBANISTA CAU Nº A73006-B | | |

| | |
|---|-------------------------|
| GOVERNO DO ESTADO DO PIAUÍ | |
| SEDUC - SECRETARIA DE ESTADO DA EDUCAÇÃO | |
| U. E. PETRÔNIO PORTELA | |
| DEPARTAMENTO: UNIDADE DE GESTÃO DA REDE FÍSICA - UGERF | DESENHO: ARQ |
| TÍTULO DO PROJETO: U. E. MANOEL RIBEIRO | PRANCHA: 06/06 |
| ENDEREÇO DO SERVIÇO: RUA DEZESSETE DE DEEMBRO | ESCALA: INDICADA |
| TÍTULO DO DESENHO: CORTES, FACHADAS E DETALHAMENTOS | REVISÃO: |
| MUNICÍPIO: IPIRANGA - PI | ZONA: URBANA |
| ARQUITETO(A): ILUSKA ROCHA | FASE: PROJETO BÁSICO |
| | DATA: JULHO/2018 |